

# İMAR VE ŞEHİRCİLİK MÜDÜRLÜĞÜ – PLANLAMA BİRİMİ

## ENCÜMEN ÇALIŞMALARI İŞ AKIŞ ŞEMASI

- GEREKLİ BELGELER**
- 1- Tapu Fotokopisi
  - 2- Dilekçe
  - 3- Zemin Kat Planı

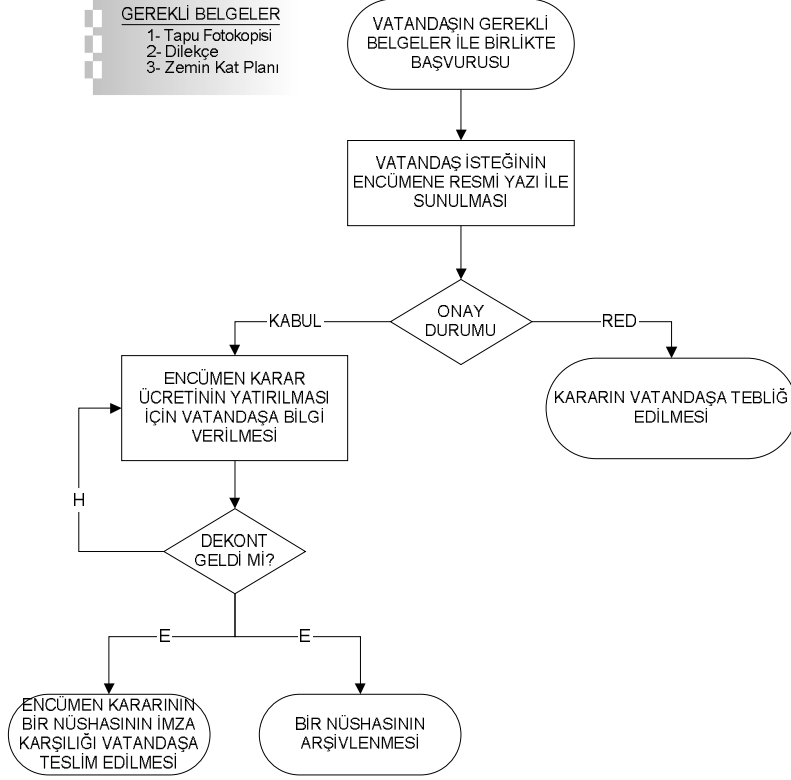

# İMAR VE ŞEHİRCİLİK MÜDÜRLÜĞÜ – PLANLAMA BİRİMİ

## İMAR ÇAPI (YENİ İNŞAAT) DÜZENLENMESİ İŞ AKIŞ ŞEMASI

- YENİ İNŞAAT İÇİN GEREKLİ BELGELER**
- 1- Tapu Fotokopisi
  - 2- Dilekçe
  - 3- Koordinatlı Ölçü Krokisi
  - 4- Numarataj Bilgileri
  - 5- Tapu Şirket Adına ise İmza Sirküsü  
Ticari Gazete, Sicil Kaydı

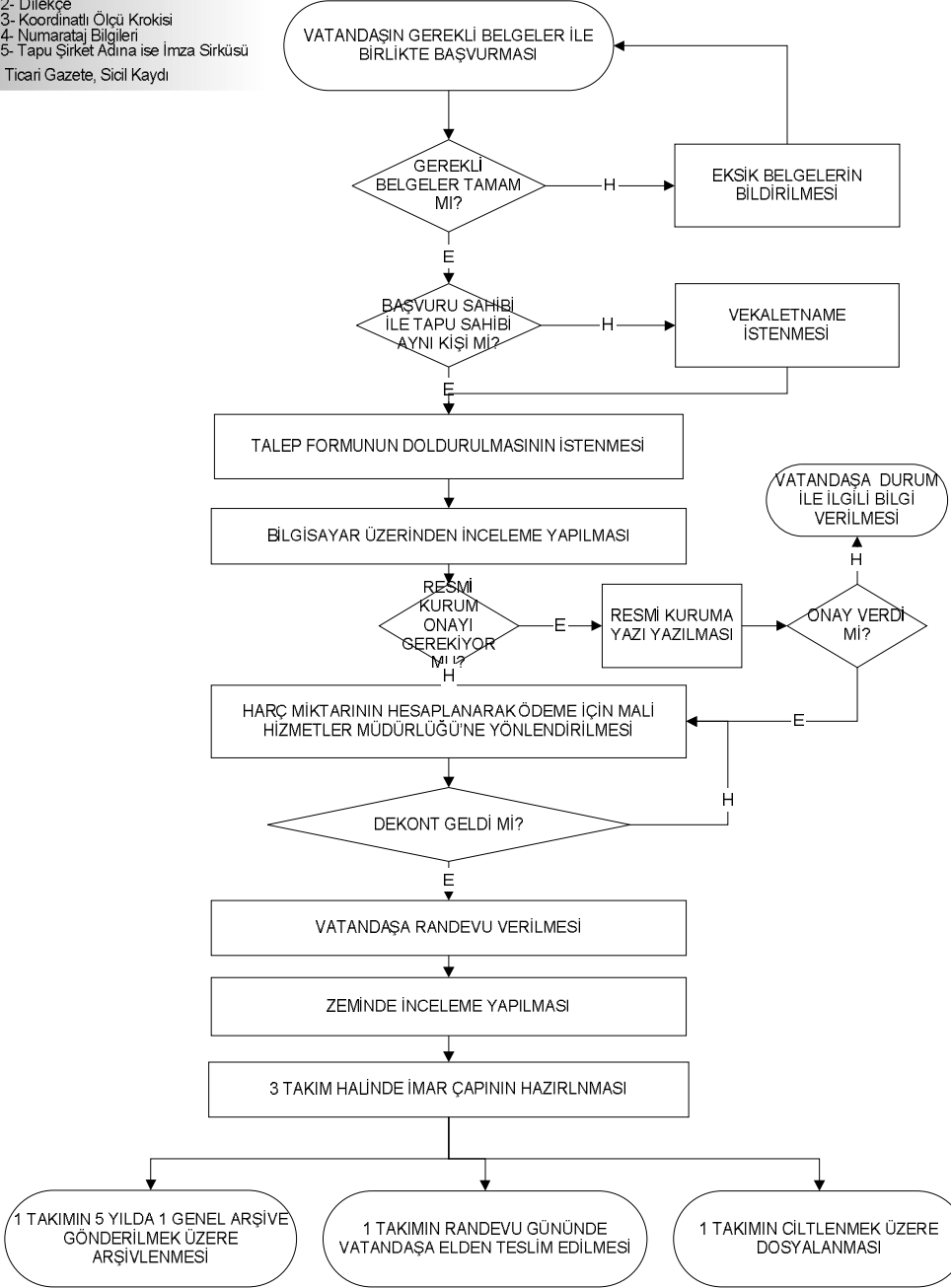

# İMAR VE ŞEHİRCİLİK MÜDÜRLÜĞÜ – PLANLAMA BİRİMİ

## İMAR ÇAPI (RUHSAT YENİLEME) DÜZENLENMESİ İŞ AKIŞ ŞEMASI

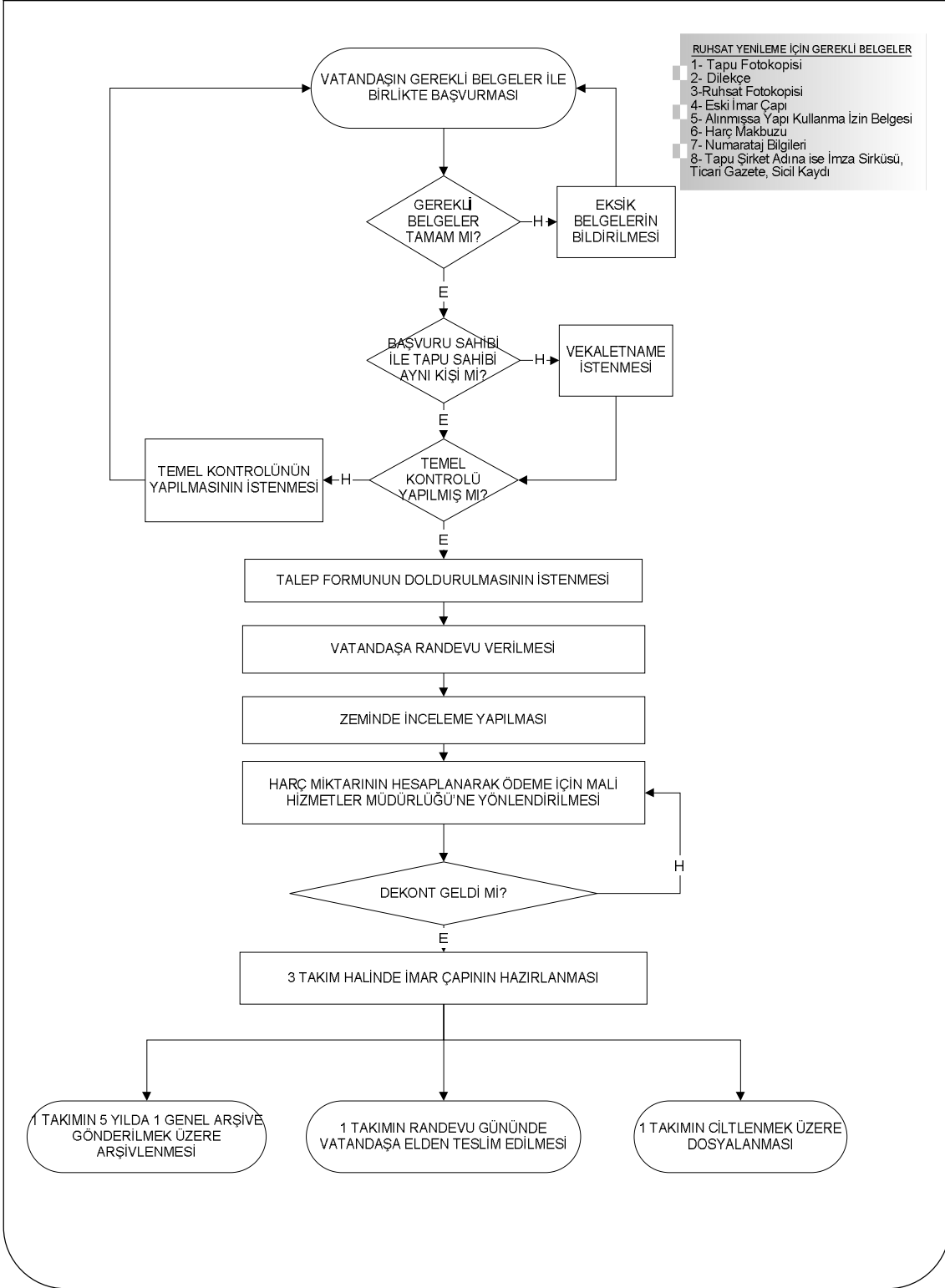

# İMAR VE ŞEHİRCİLİK MÜDÜRLÜĞÜ – PLANLAMA BİRİMİ

## İMAR DURUMU İLE İLGİLİ RESMİ KURUMLARLA YAZIŞMALAR

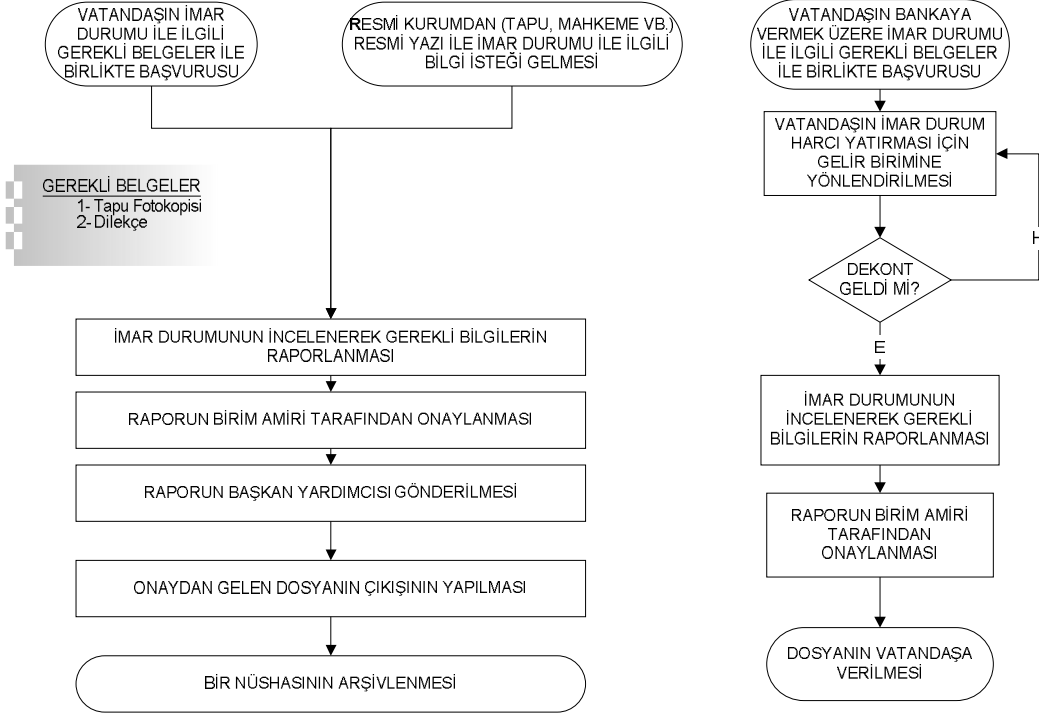

# İMAR VE ŞEHİRCİLİK MÜDÜRLÜĞÜ – PLANLAMA BİRİMİ

## İLAVE İMAR PLANI VE İMAR PLANI TADİLATI YAPILMASI İŞ AKIŞ ŞEMASI

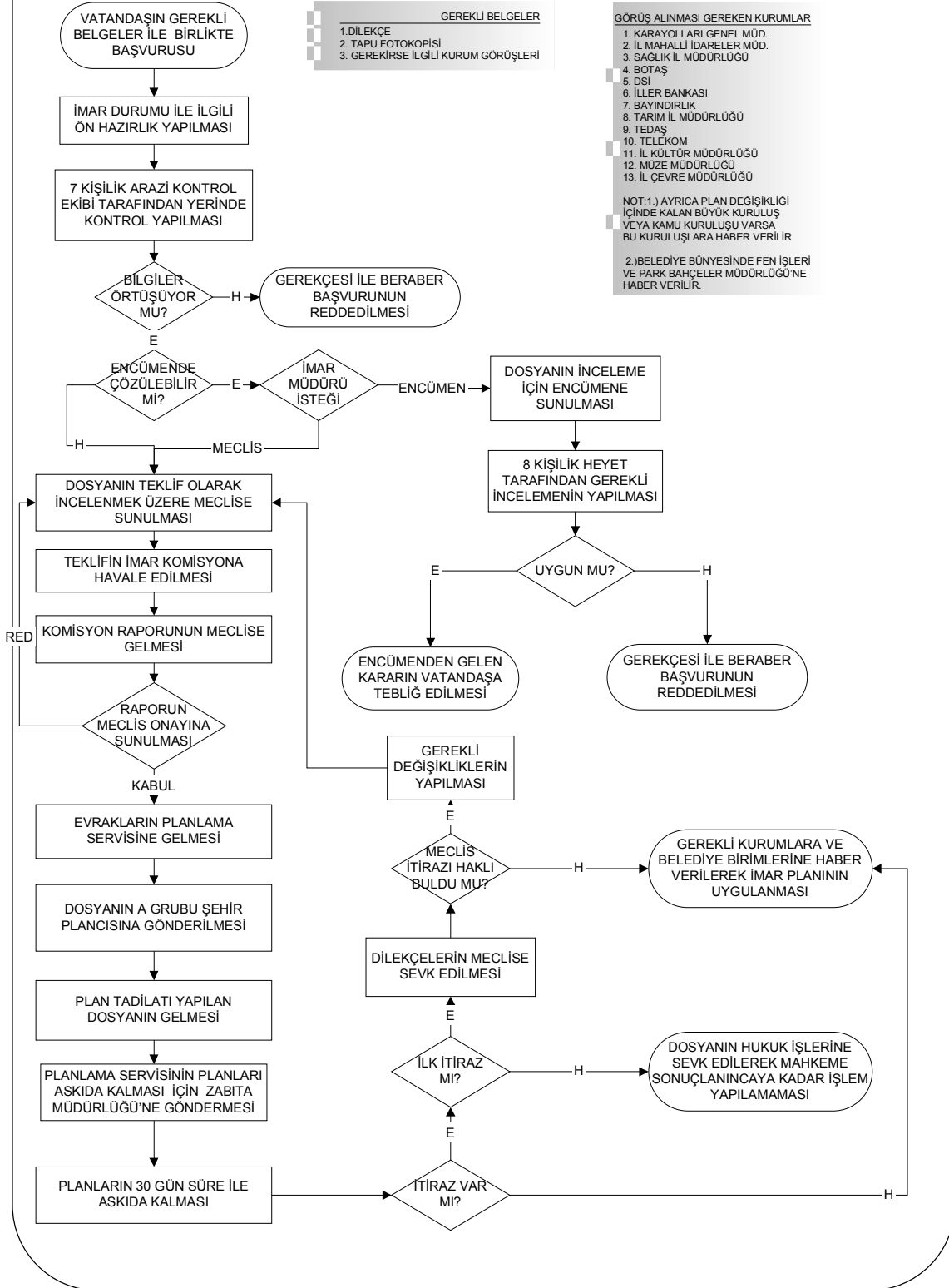

# İMAR VE ŞEHİRCİLİK MÜDÜRLÜĞÜ – PLANLAMA BİRİMİ

## KISITLILIK BELGESİ VERİLMESİ İŞ AKIŞ ŞEMASI

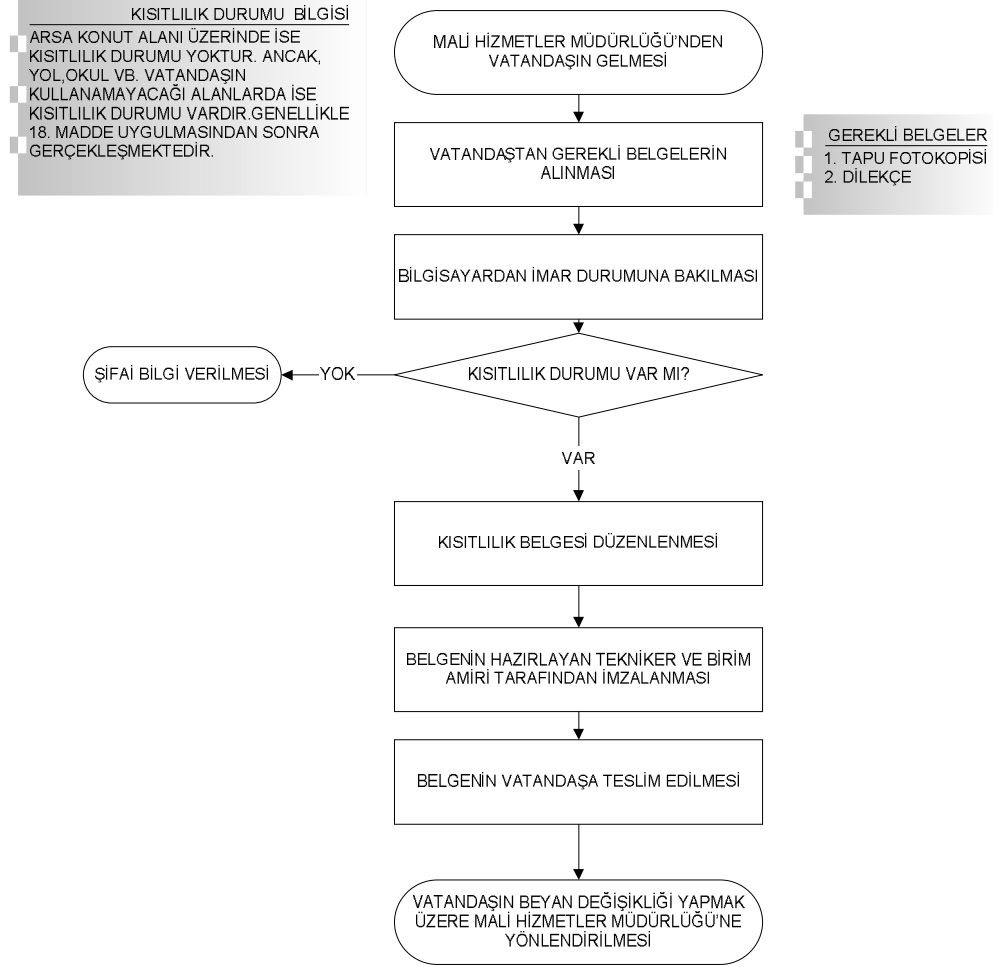

# İMAR VE ŞEHİRCİLİK MÜDÜRLÜĞÜ – PLANLAMA BİRİMİ

## MAİLİ İNHİDAM (YIKILACAK DERECEDE KÖTÜ BİNALAR İÇİN YAPILAN İŞLEMLER) İŞ AKIŞ ŞEMASI

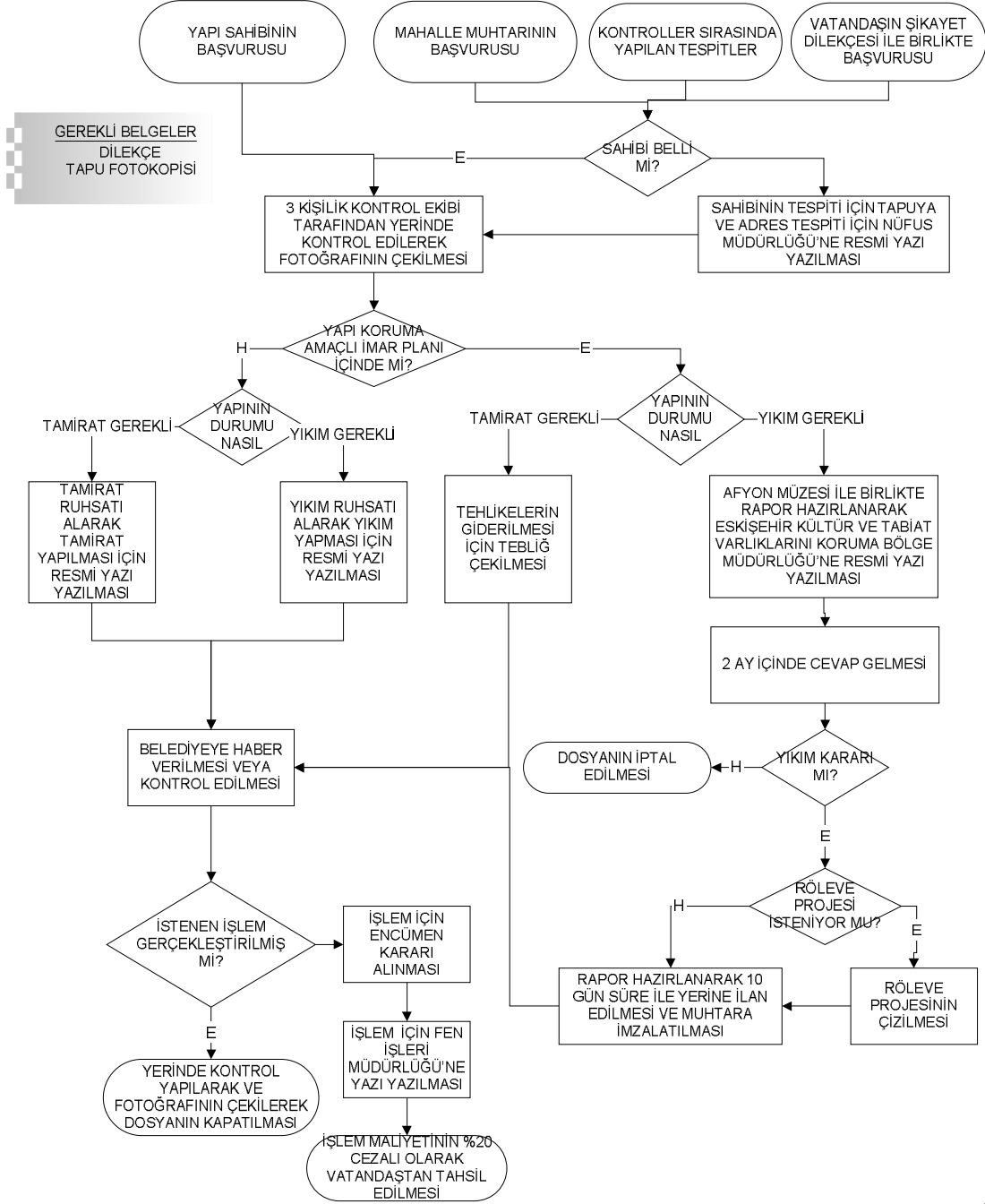

# İMAR VE ŞEHİRCİLİK MÜDÜRLÜĞÜ – PLANLAMA BİRİMİ

## RESTORASYON PROJELERİ İŞ AKIŞ ŞEMASI

